



## > Anbindung des Fachbereichslaufwerks „FB“ und weiterer Laufwerke

Version 1.0

Stand: 18.09.2017

## 1. FB-Share

Klicken Sie auf das Windows-Startsymbol, dann mit der rechten Maustaste auf „Computer“. Wählen Sie dort „Netzlaufwerk verbinden“ aus.

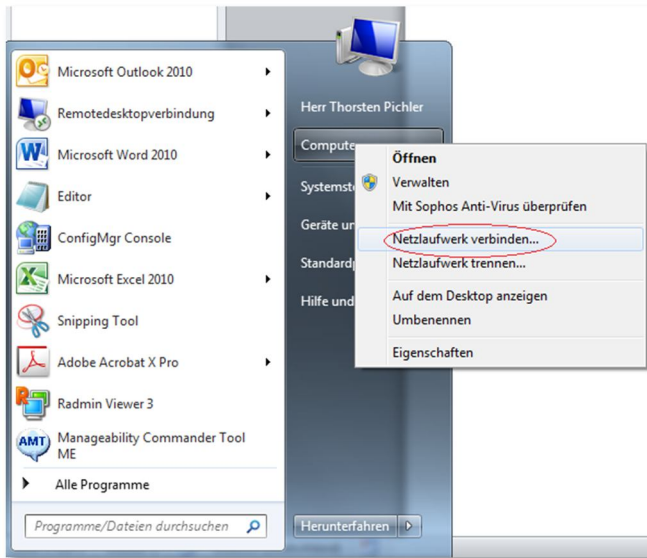

Informationen aus dem Fachbereich werden über die Dateifreigabe „fb“ den Mitarbeitern und Hochschullehrern i.d.R. mit lesendem Zugriff zur Verfügung gestellt. Sie finden dort Informationen zu folgenden Themen:

- Anleitungen fakultäts-öffentlich
- Fachbereichsrat
- Hochschullehrerbesprechung
- Sekretariate
- Website

Sofern Sie schreibenden Zugriff benötigen, wenden Sie sich bitte an die IV-Versorgungseinheit.

Mit einem Rechtsklick auf „Computer“ ist die Ressource <\\jura\dfs\group\fb> unter Laufwerk: „J“ anzubinden:

# Anbindung des Fachbereichslaufwerks „FB“ und weiterer Laufwerke

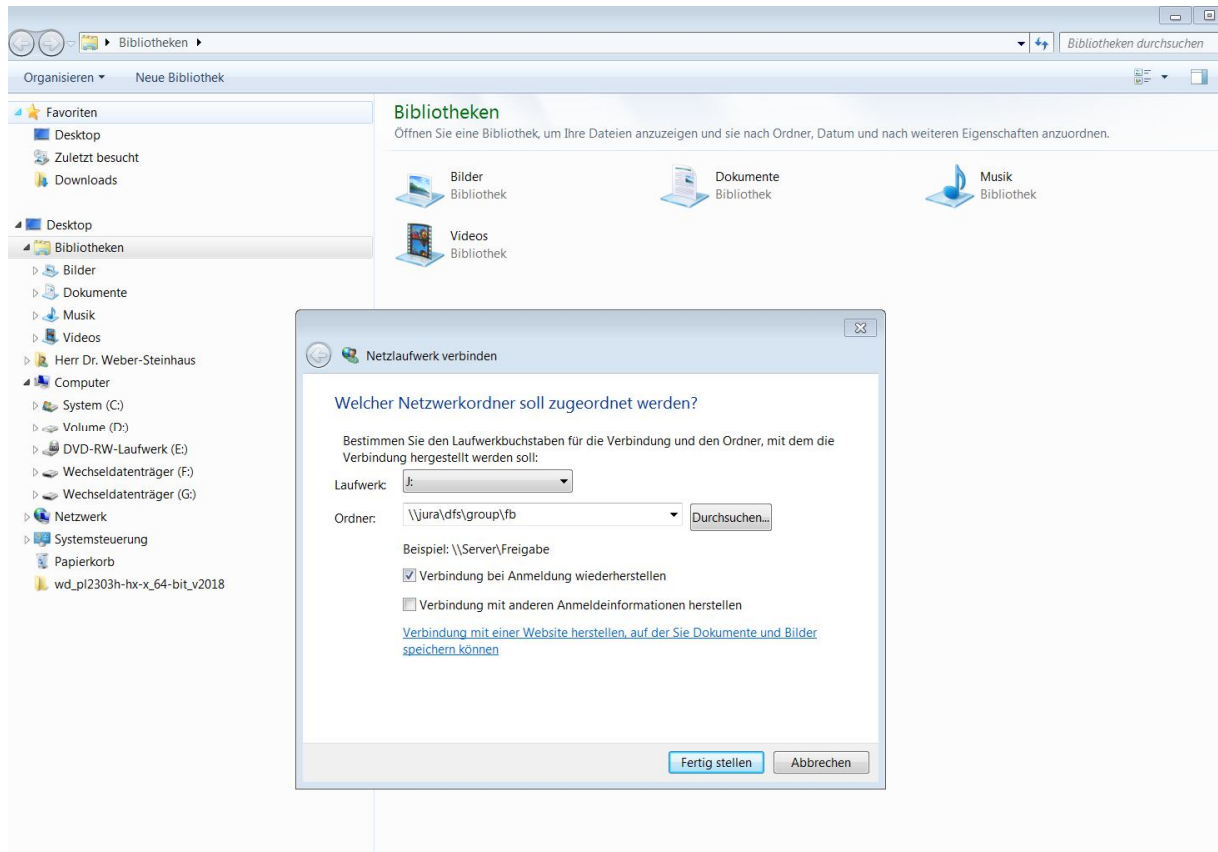

Anschließend stehen für Ihnen die im Bild gelisteten Unterordner zur Verfügung.

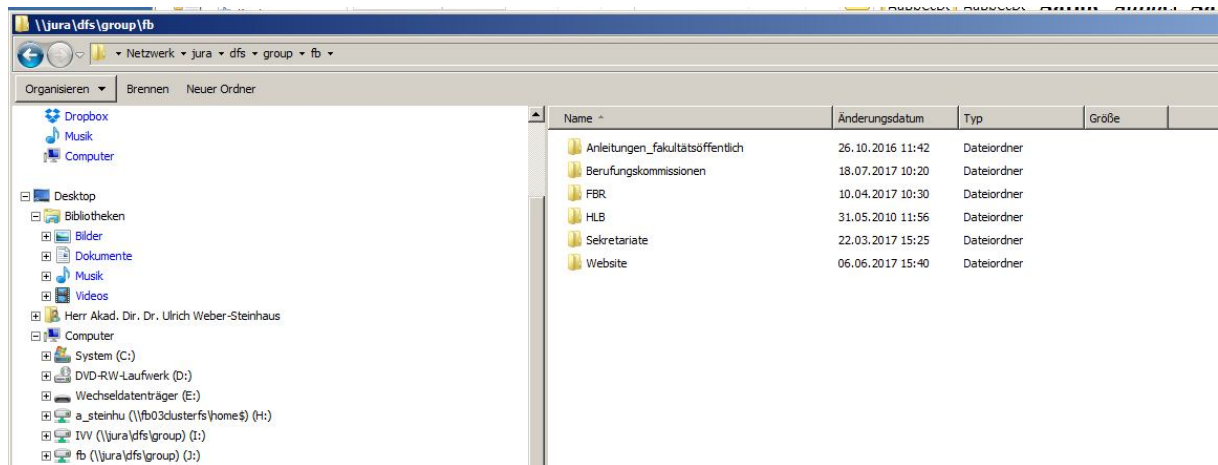

## 2. Weitere Laufwerke

Sofern Sie in zwei Einrichtungen tätig sein sollten, können Sie ein weiteres Institutslaufwerk anbinden. Wählen Sie als Laufwerksbuchstaben das „J“ aus. Falls dieser schon in Gebrauch sein sollte, können Sie auch einen der darauf folgenden Buchstaben, der noch nicht verwendet wurden, auswählen.

## Anbindung des Fachbereichslaufwerks „FB“ und weiterer Laufwerke

In der Zeile „Laufwerk:“ geben Sie bitte [\\jura\dfs\group\](#) und nahtlos dahinter das Kürzel Ihrer zusätzlichen Einrichtung.

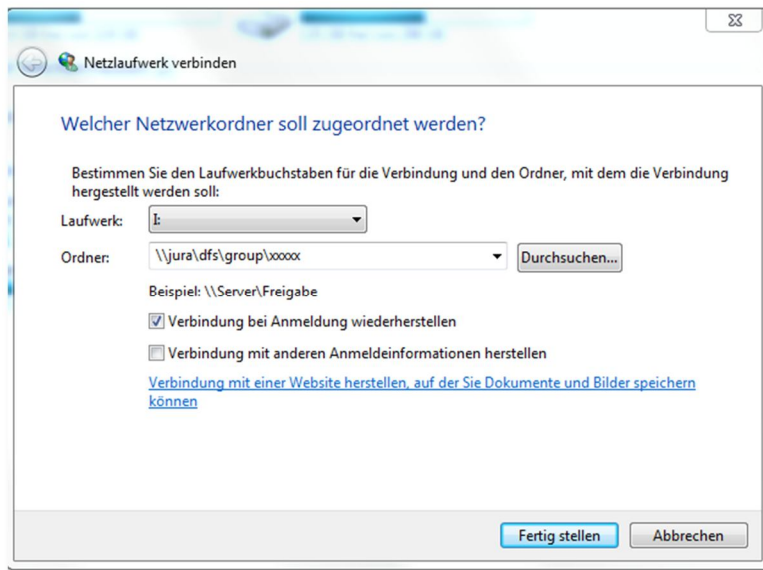

Klicken Sie zum Schluss auf „Fertig stellen“.

Daraufhin wird Ihr zusätzliches Gruppenlaufwerk unter „Computer“ neben den anderen Laufwerken angezeigt. Sie können nun auf Ihrem Gruppenlaufwerk arbeiten.